

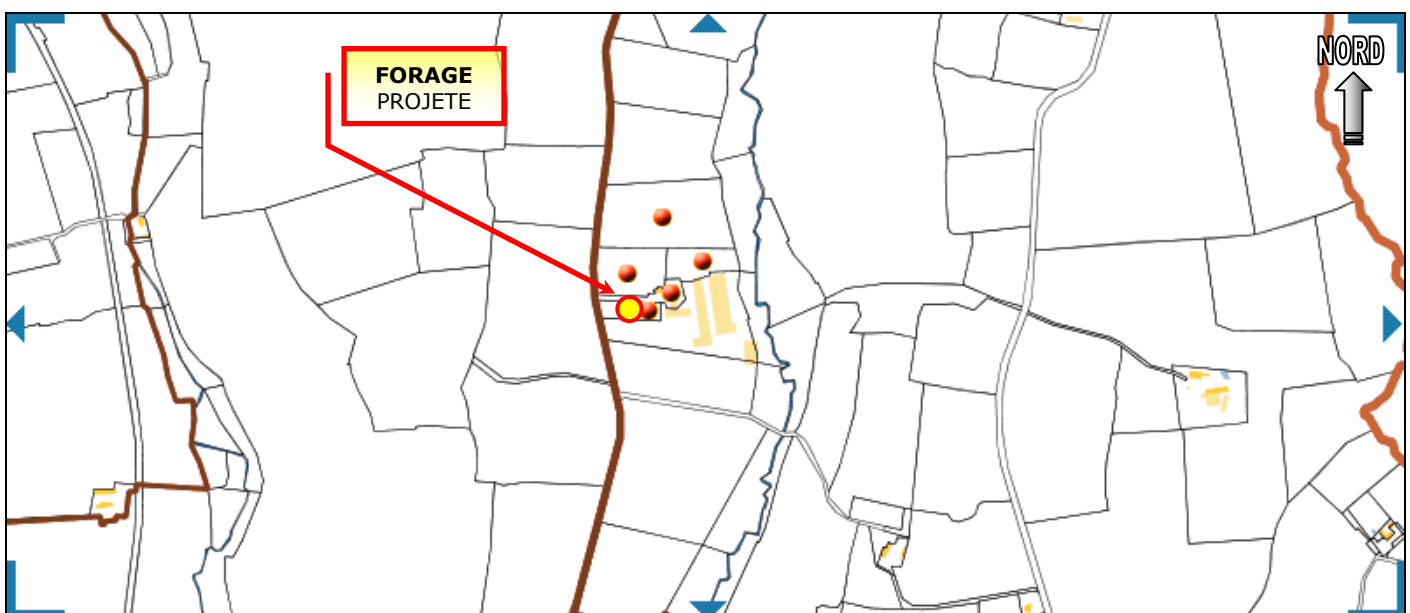

**SITUATION CADASTRALE DU FORAGE REALISE POUR LE BESOIN  
EN EAU DES CULTURES DU G.A.E.C. BOURNEUF A LA CHARBONNIERE  
SUR LE TERRITOIRE DE LA COMMUNE DE TUFFE - VAL-DE-LA-CHERONNE (28)**  
(Extrait de : [geoportail.gouv.fr](http://geoportail.gouv.fr) + [cadastre.fr](http://cadastre.fr))

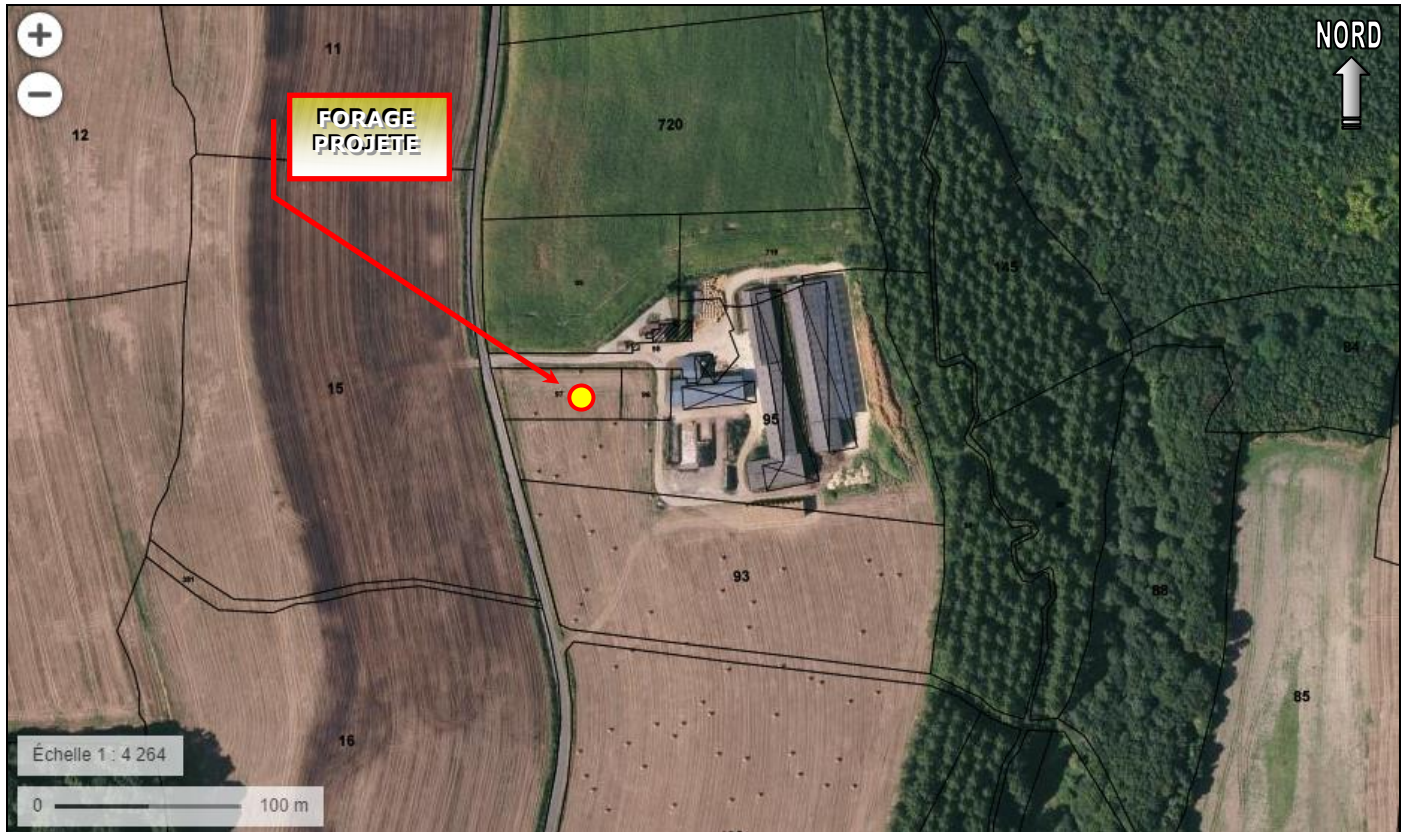

Département :  
SARTHE

Commune :  
TUFFE VAL DE LA CHERONNE

Section : A  
Feuille : 000 A 01

Échelle d'origine : 1/2500  
Échelle d'édition : 1/2500

Date d'édition : 30/06/2019  
(fuseau horaire de Paris)

Coordonnées en projection : RGF93CC48  
©2017 Ministère de l'Action et des  
Comptes publics

DIRECTION GÉNÉRALE DES FINANCES PUBLIQUES

-----  
EXTRAIT DU PLAN CADASTRAL  
-----

Le plan visualisé sur cet extrait est géré  
par le centre des impôts foncier suivant :  
LE MANS  
33 avenue du Général de Gaulle 72038  
72038 LE MANS cedex 9  
tél. 02 43 83 81 30 -fax  
cdif.le-mans@dgfip.finances.gouv.fr

Cet extrait de plan vous est délivré par :

cadastre.gouv.fr

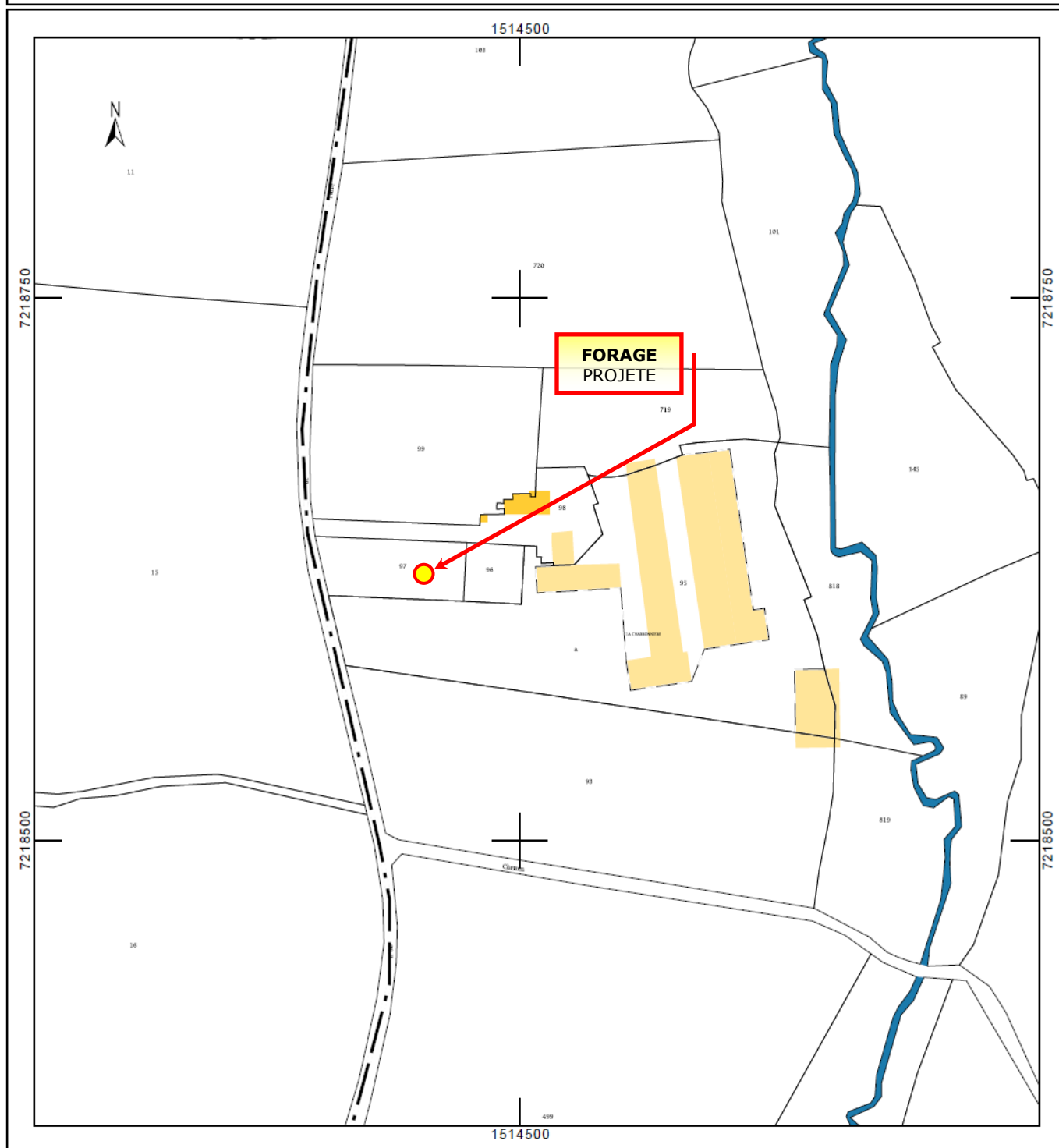

Département :  
SARTHE

Commune :  
TUFFE VAL DE LA CHERONNE

Section : A  
Feuille : 000 A 01

Échelle d'origine : 1/2500  
Échelle d'édition : 1/1000

Date d'édition : 30/06/2019  
(fuseau horaire de Paris)

Coordonnées en projection : RGF93CC48  
©2017 Ministère de l'Action et des  
Comptes publics

DIRECTION GÉNÉRALE DES FINANCES PUBLIQUES

-----  
EXTRAIT DU PLAN CADASTRAL  
-----

Le plan visualisé sur cet extrait est géré  
par le centre des impôts foncier suivant :  
LE MANS  
33 avenue du Général de Gaulle 72038  
72038 LE MANS cedex 9  
tél. 02 43 83 81 30 -fax  
cdif.le-mans@dgif.finances.gouv.fr

Cet extrait de plan vous est délivré par :

cadastre.gouv.fr

